

COMMUNE DE LIGNY-EN-CAMBRESIS
DEPARTEMENT DU NORD

Instauration des périmètres de protection
des captages de LIGNY - EN - CAMBRESIS



PLAN PARCELLAIRE
VUE EN PLAN

Service Topographie

Affaire N° : 31175
Phase : Etat des lieux
Système de Projection : Lambert 93 cc50
Système Altimétrique : I.G.N. 69

Réf. du plan	Indice
PAR	01

Nom du fichier : 31175_PAR_01.dwg
Planche 1/1
Echelle : 1/1000



Siège social
1, Rue Cassini - BP 85 117 - BLENDÉCOQUES
62 920 SAINT-OMER Cedex
Tel : 03.21.38.15.21 / Fax : 03.21.95.22.00
E-mail : contact@ingeo.fr
Site internet : http://www.ingeo.fr



Agences :
AIRE-SUR-LA-LYS - LUMBRES - SAINT-POL-SUR-TERNOISE - ARRAS - LILLE - PARIS

Indice	Objet de la Modification	Date	Dessin	Verif.
01	Etablissement	20/01/2016	C.C.	D.J.

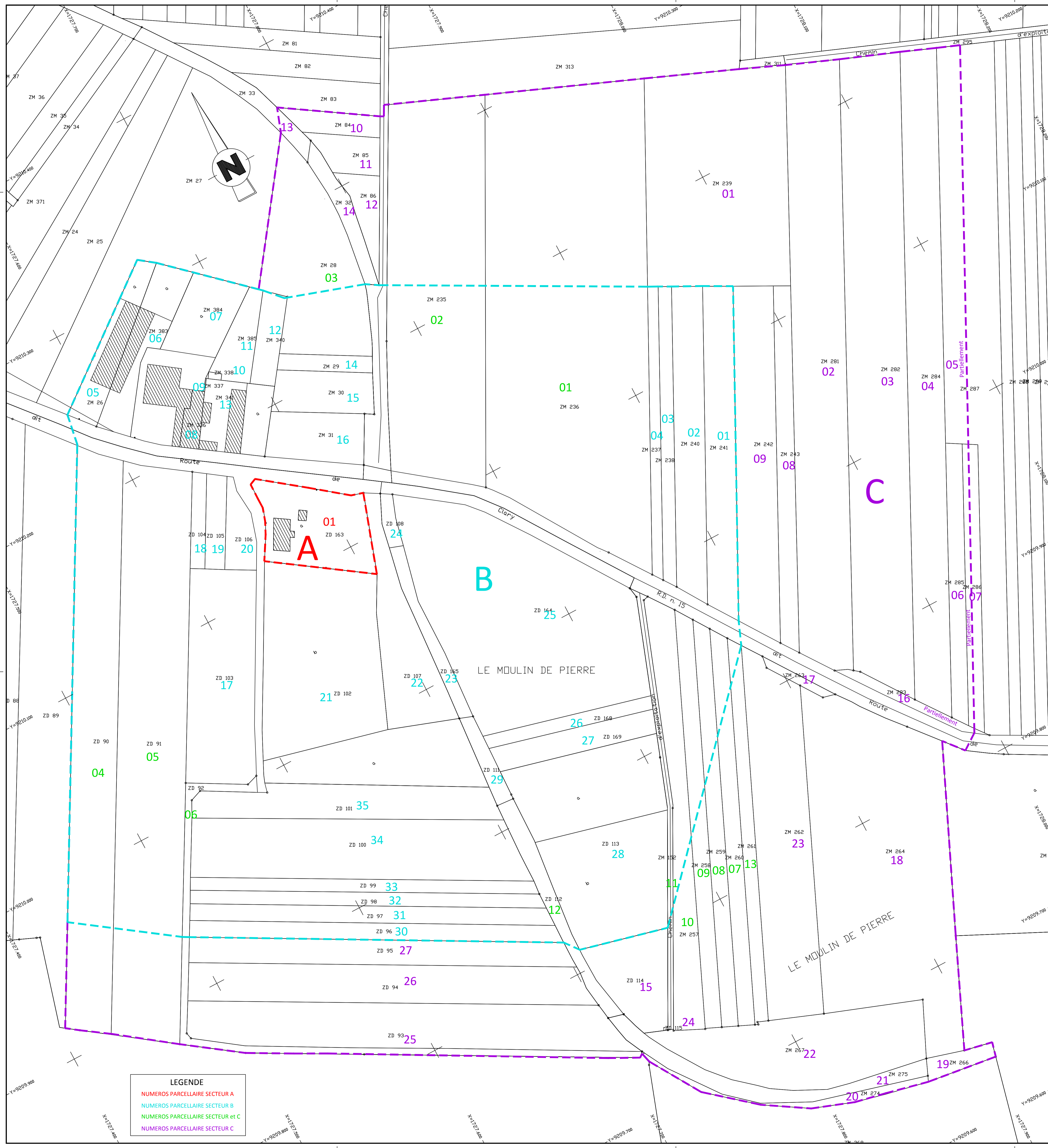

LEGENDE
 NUMEROS PARCELLAIRE SECTEUR A
 NUMEROS PARCELLAIRE SECTEUR B
 NUMEROS PARCELLAIRE SECTEUR et C
 NUMEROS PARCELLAIRE SECTEUR C